

LSLaudo Colposcopia Textual

Os Laudos Textuais ou Codificados são laudos que permitem selecionar uma frase ou um laudo padrão em formato texto e fazer as alterações nos textos de acordo com as necessidades do laudo do paciente.

Laudos textuais não permitem gerar estudos de casos e, em sua maioria, para gerar estatísticas utilizam recursos de “contar palavras” o que não é recomendado em estudos estatísticos.

Também não é permitido acrescentar no laudo textual, figuras ilustrativas representando a lesão, localização, tamanho e forma, o que, nos sistemas da Lucas Solutions, podem ser feitos com um módulo comercializado separadamente chamado “Laudos Esquemáticos”

A Lucas Solutions somente comercializa os laudos textuais para fins de ter um produto compatível com a concorrência e, seus preços normalmente são 10% menores do que os preços de sistemas concorrentes.

Todos os sistemas da Lucas Solutions, inclusive os laudos textuais, podem ser 100% personalizáveis de acordo com as necessidades dos clientes, isso nos permite garantir a satisfação e investimento realizado.

Vantagens	Desvantagens
Frases personalizadas	Uso de digitações
Rápida confecção dos laudos	Sem Laudos Esquemático de Colpo, Vulva, Vagina e Biopsia
Correto ortográfico	Sem resultado da Citologia
Imprime atestados, recibos, preparos, etc.	Sem Apoio a Decisão.
Laudos Padrões somente com 1 clique.	Sem Centro de Estudos

Tela de Apresentação do Sistema Textual

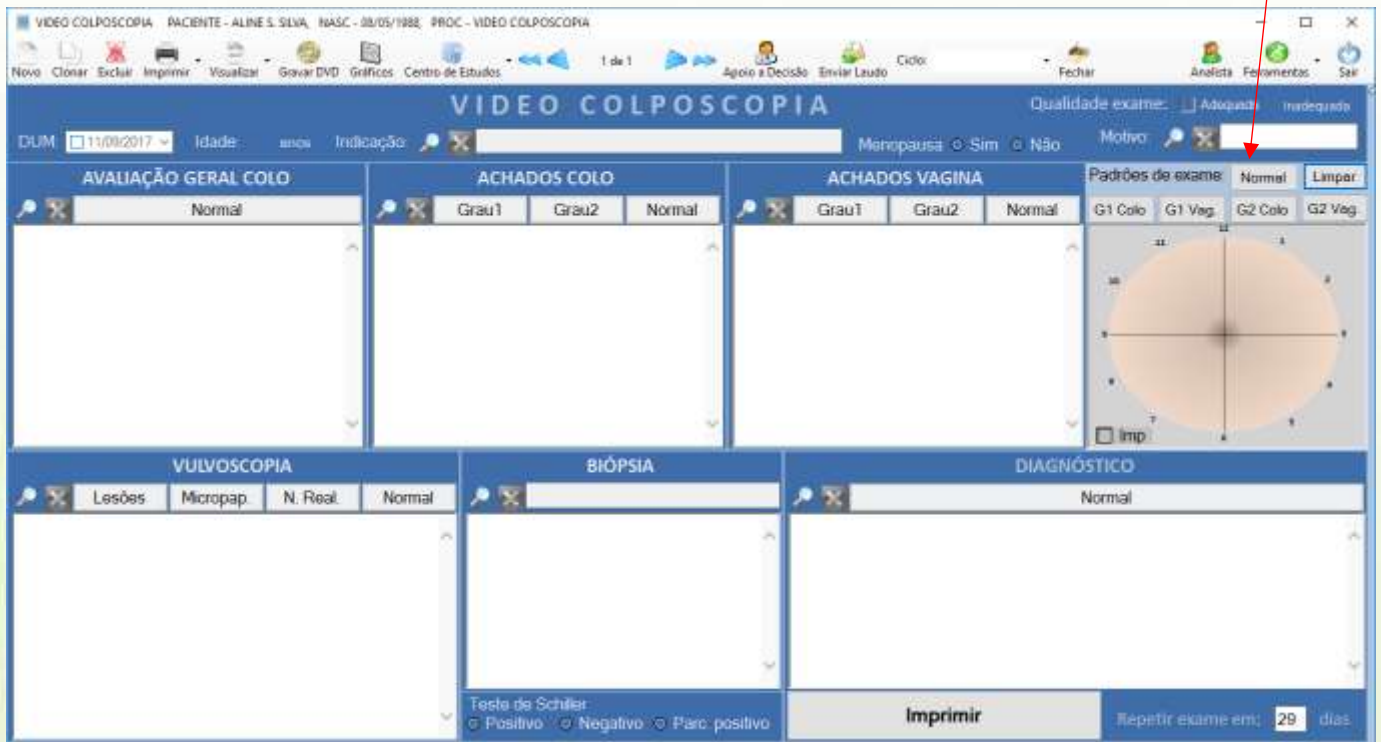

✓ Laudo normal pré configurado, necessitando apenas dar um clique:

Clicando:

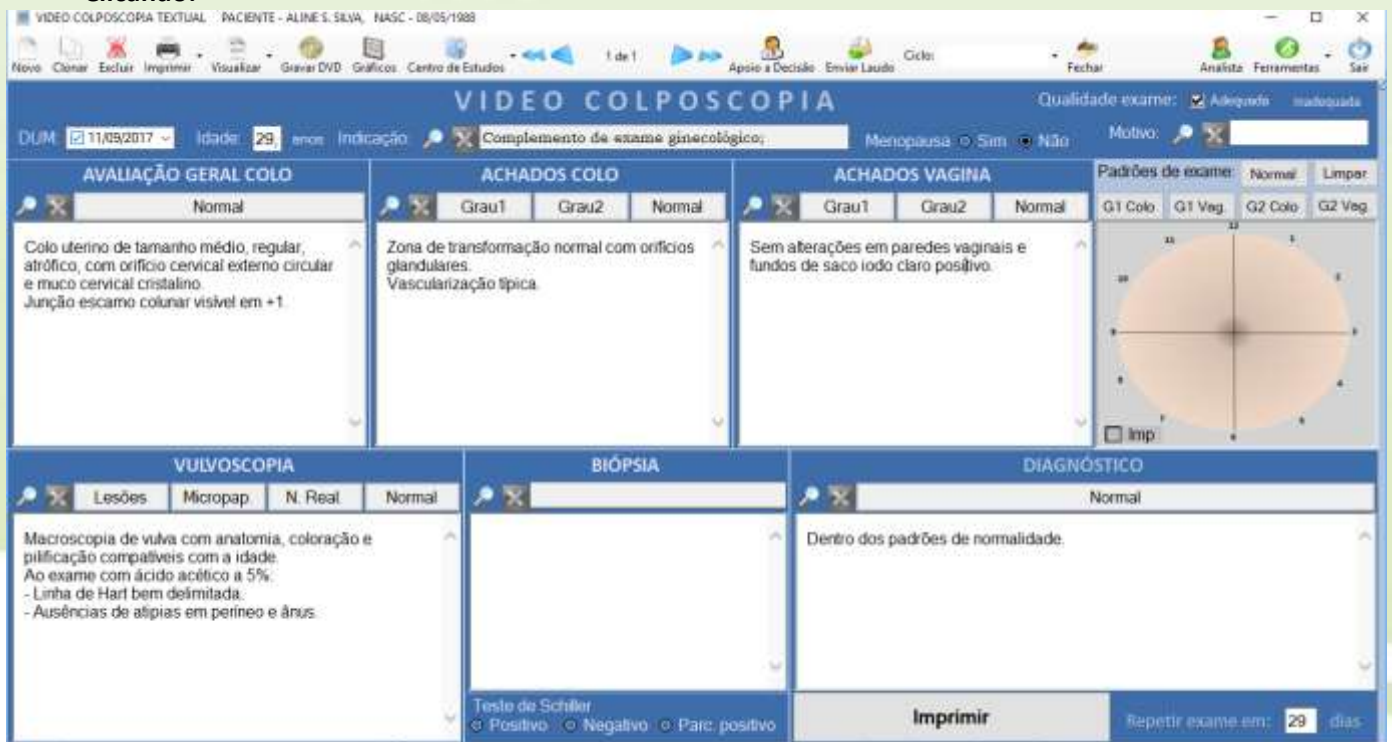

Modelo de laudo de Colpo Normal (DEMONSTRATIVO):



Instituto de Ginecologia Fictício

Quarta-Feira, 28 Junho 2017

Paciente: ALINE S. SILVA	Convênio: Particular
Data de nascimento: 08/05/1988	Idade: 29
Médico Requisitante: Dr(*). LEONARDO G.	RH:
Indicação: Complemento de exame ginecológico	DUM: 11/09/2017

VIDEOCOLPOSCOPIA

Avaliação Colo Uterino
Colo uterino de tamanho médio, regular, atrófico, com orifício cervical externo circular e muco cervical cristalino.
Junção escamo colunar visível em +1.
Zona de transformação normal com orifícios glandulares.
Vascularização típica.

Vagina
Sem alterações em paredes vaginais e fundos de saco iodo claro positivo.

Video Vulvosopia
Macroscopia de vulva com anatomia, coloração e pilificação compatíveis com a idade.
Ao exame com ácido acético a 5%:
- Linha de Hart bem delimitada.
- Ausências de atipias em períneo e ânus.

IMPRESSÃO DIAGNÓSTICA

Dentro dos padrões de normalidade.
Qualidade do exame: Adequada.

Exame realizado seguindo a Terminologia da IFCPC - Rio 2011.



Dr(*). LEONARDO G.
CRM: 123312 - SP

Rua Ficticia Silva,
1.555 Jardim Ficticio
São Paulo - S.P.
11 1111-2222
www.seusite.com.br

Sistemas de Laudos e Imagens - www.lucassolutions.com.br

LAUDO ESQUEMATIZADO (Comercializado separadamente)

INFO: Dê um duplo clique em cima da imagem:

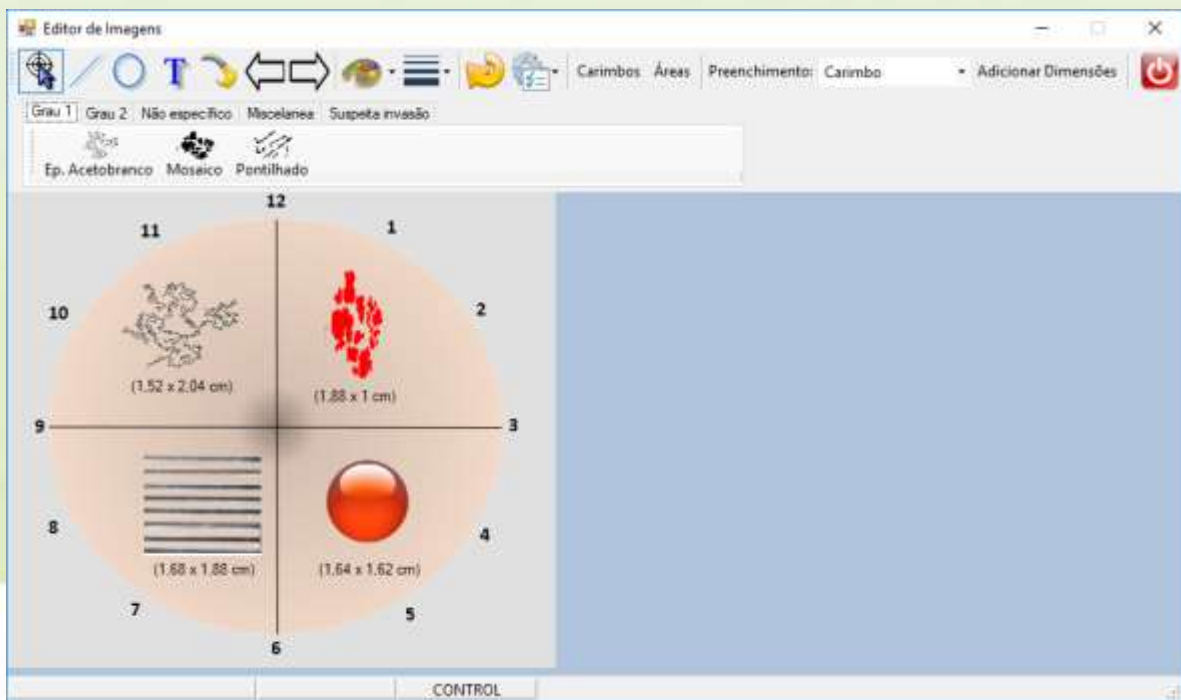

INFO: Coloque quantos carimbos forem necessários. Repare que é possível informar as medidas.

Para mandar imprimir junto com o relatório, basta clicar em “imprimir”:

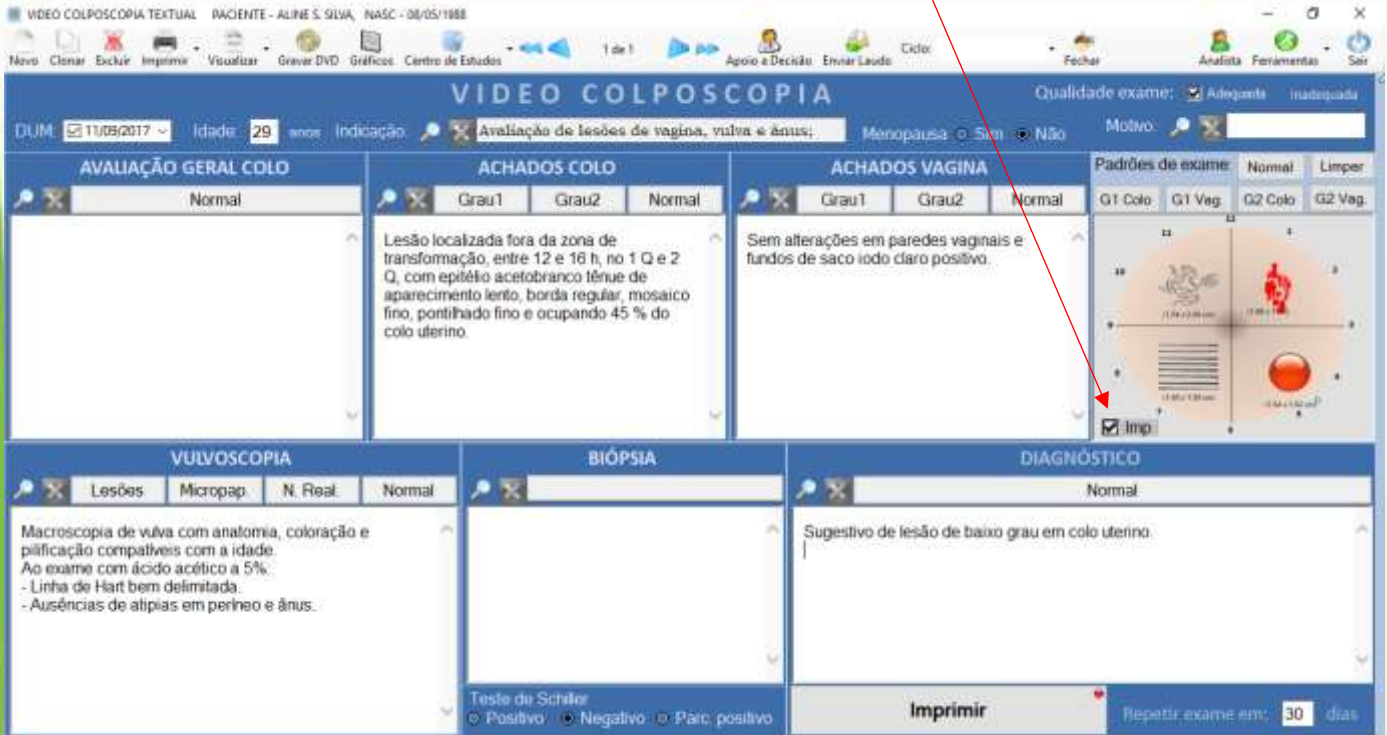

Mandando imprimir:



Adicionando/editando/excluindo Frases

Mexendo nas Frases Passo a passo

1 Clique na “Lupa” de algum assunto:

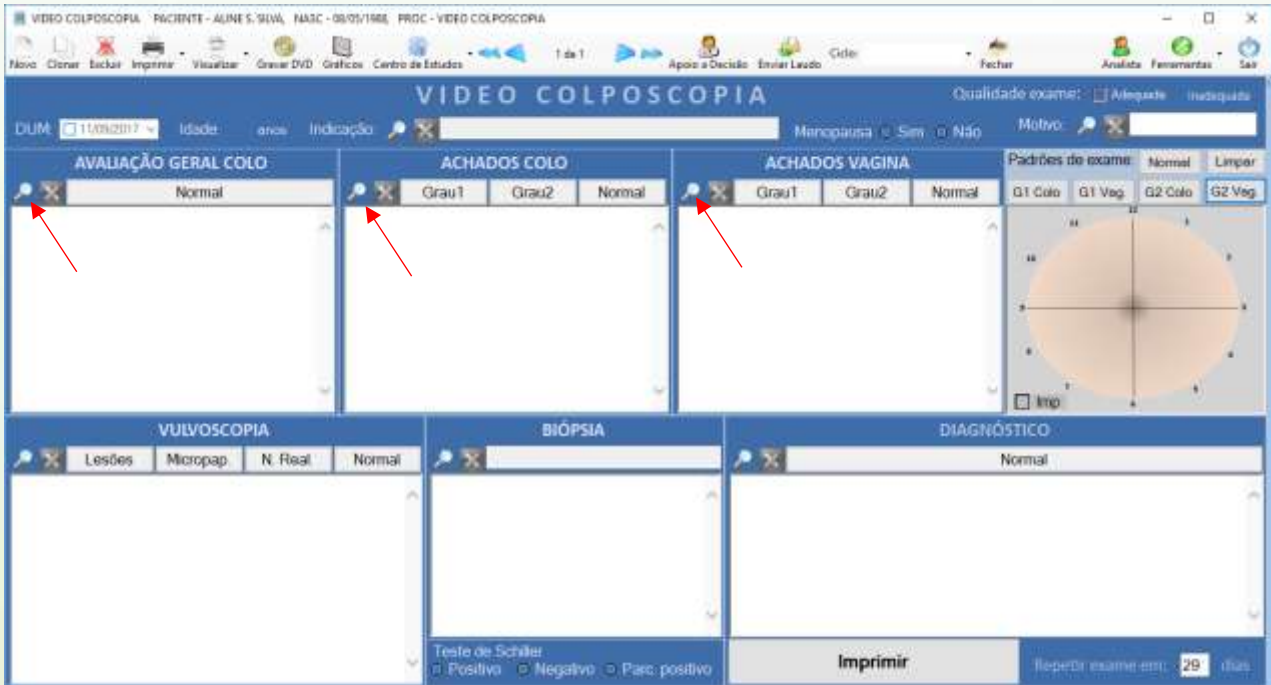

↓ **Ficando:**

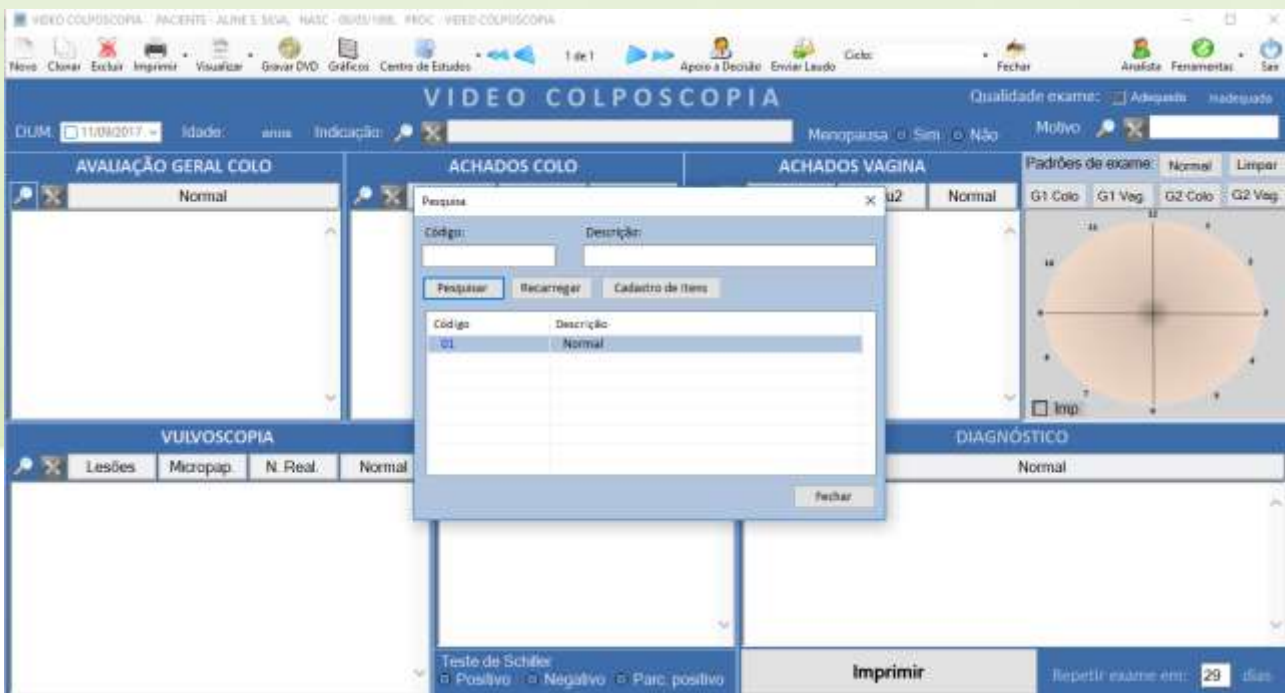

1.1 Clique em “Cadastro de Itens”

Inclusão de itens na lista X

Itens da Lista:

Código: Descrição: Atalho:

Texto para Mesclagem:

B **I** **U** **A**

Descrição para Mesclagem:

B **I** **U** **A**

1.2 Adicionando: Basta preencher os Campos pedidos.

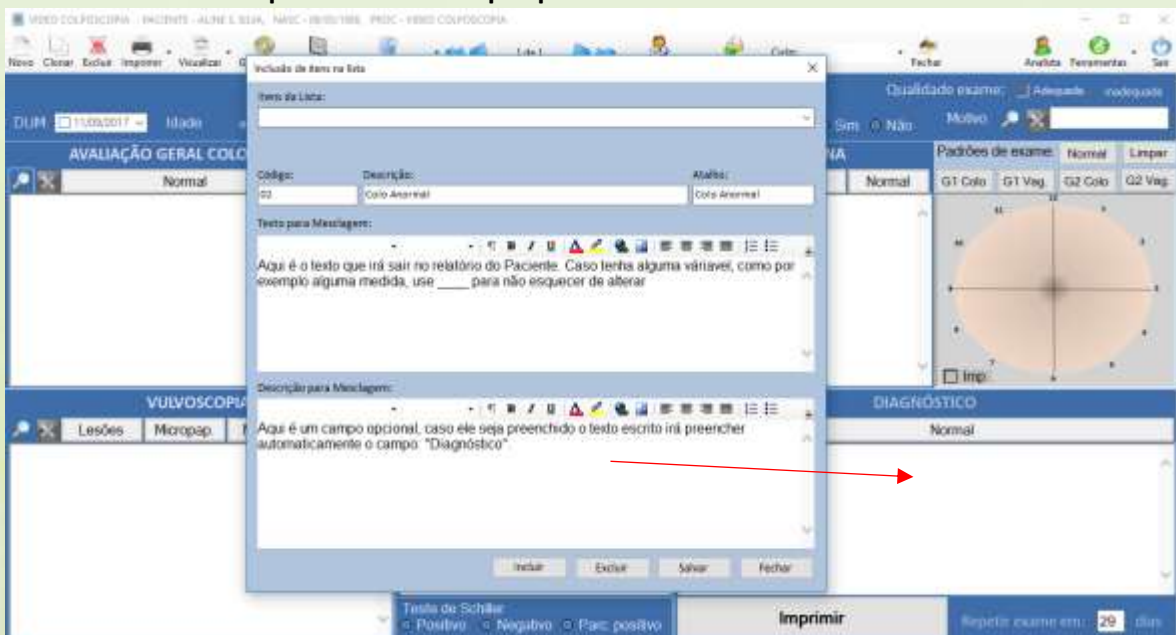

OBS: O campo “atalho” é o nome do que vai aparecer na tela inicial para você identificar a respectiva frase.

1.3 Clique em “salvar” e pronto, sua frase está criada. Volte para tela inicial e verifique.

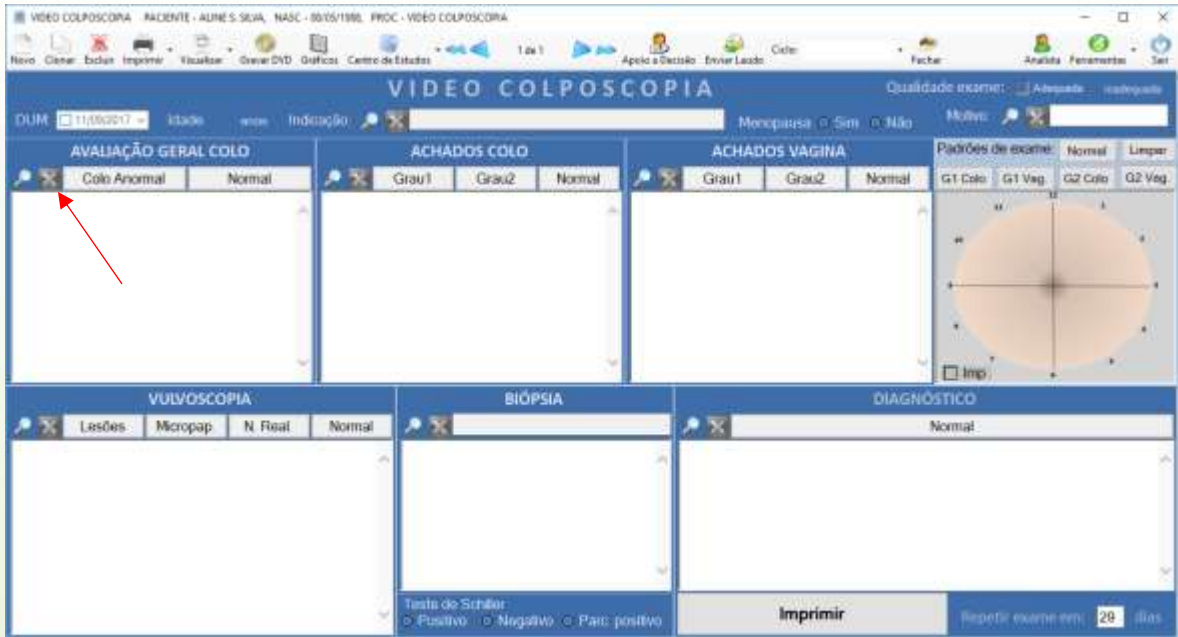

1.4 Clique para testar:

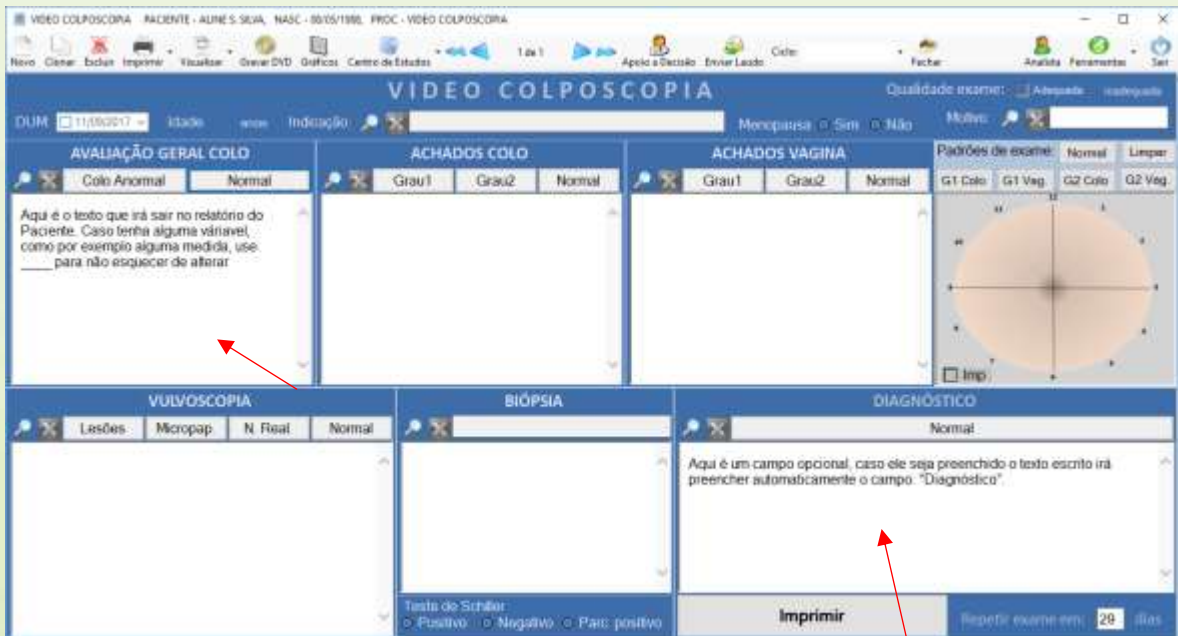

OBS: Observe que eu precisei clicar somente em “Colo Anormal” e a frase do “Diagnóstico” saiu automaticamente. Ela pode ser muito útil para agilizar um acontecimento rotineiro.

Crie quantas frases forem necessárias e em qualquer “Lupinha”.

Para apagar o texto da frase, utilize o “X” ao lado da “lupa” ou ainda, selecione todo o texto e apague com a botão do teclado (Back Space)

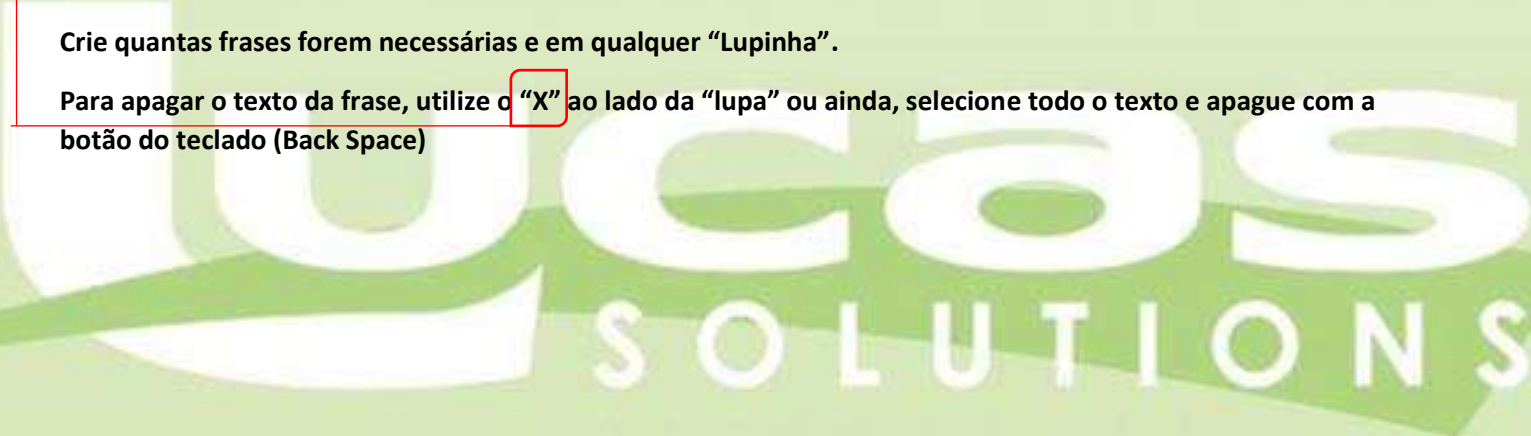

2 Outro modo de seleção de frases

2.1 Clique em qualquer “lupa” e aparecerá essa imagem:

Código	Descrição
02	Colo Anormal
01	Normal

2.1 Basta dar Duplo Clique na frase desejada ou ainda a seleccione (com 1 clique) e aperte no botão “Fechar”

3 Editando Frase:

3.1 Clique na “Lupa”, logo após em “Cadastro de Itens” e seleccione a frase desejada.

Código	Descrição
01	Normal
02	Colo Anormal

3.2 Ao seleccionar, faça as edições desejadas e clique em “Salvar”

4 Excluindo.

4.1 Faça o mesmo caminho do tópico 3.1, mas ao invés de editar a frase, clique em “Excluir” e logo depois em “salva”